

PIANO SEMINTERRATO

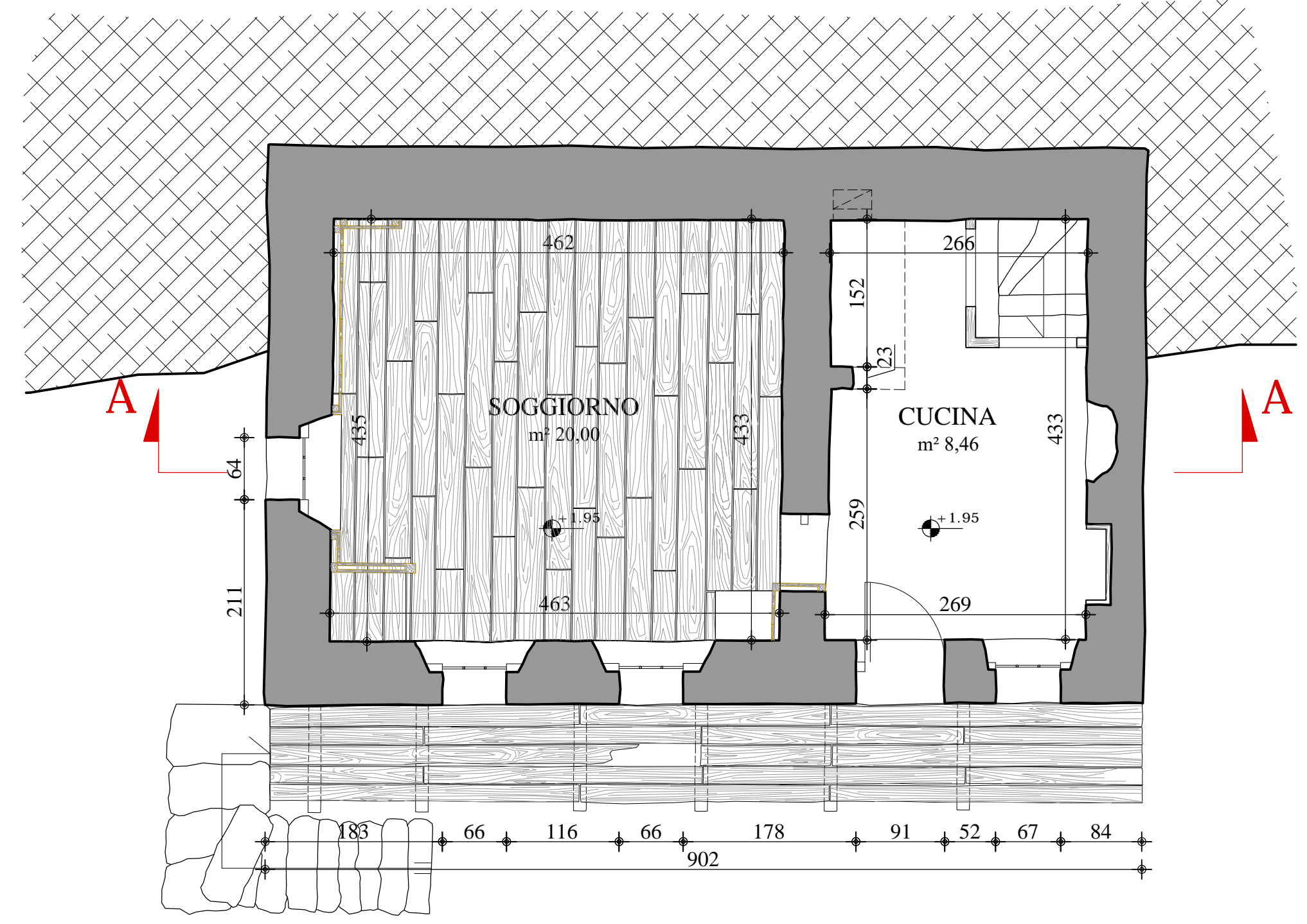

PIANO RIALZATO

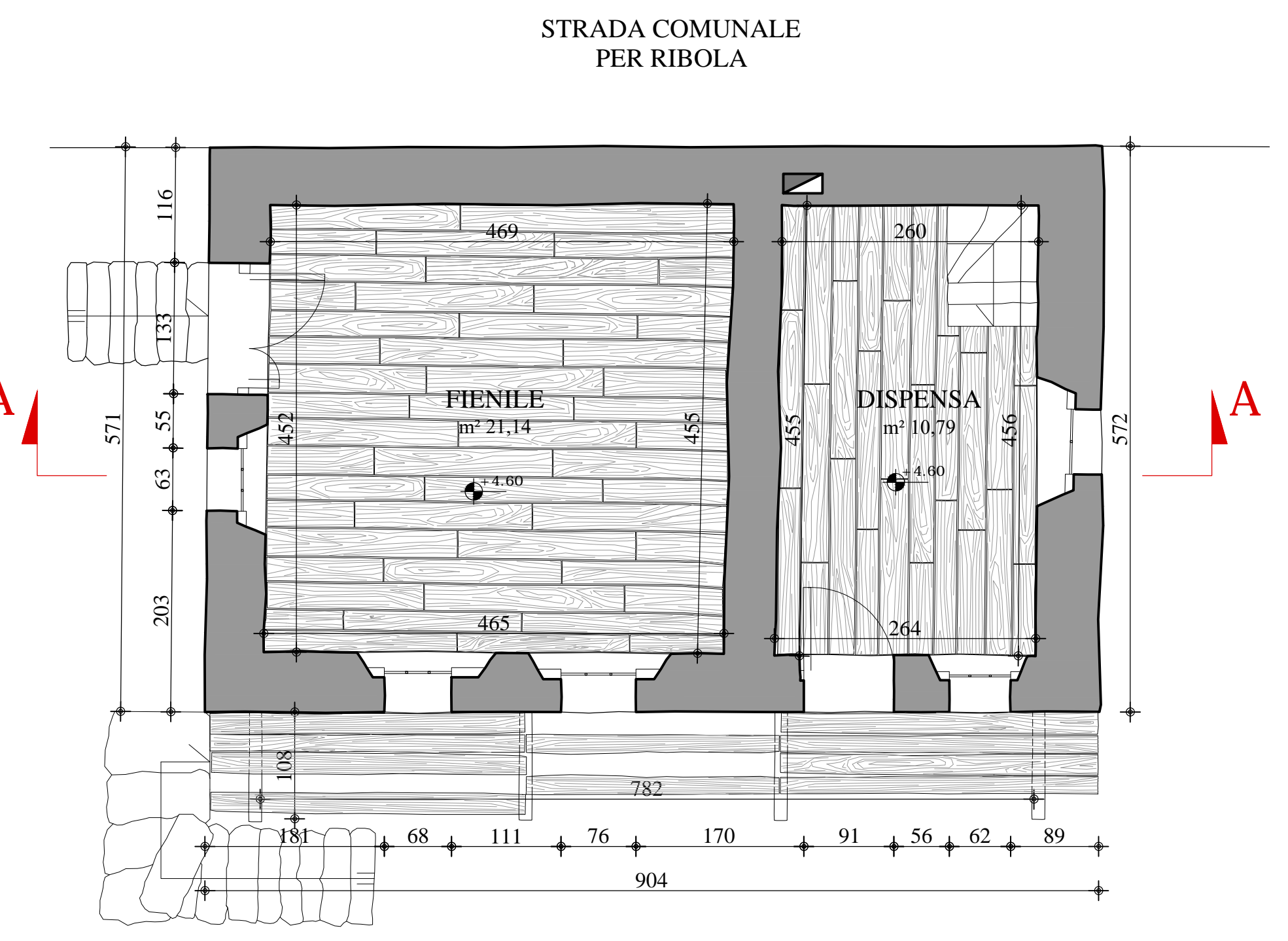

PIANO PRIMO

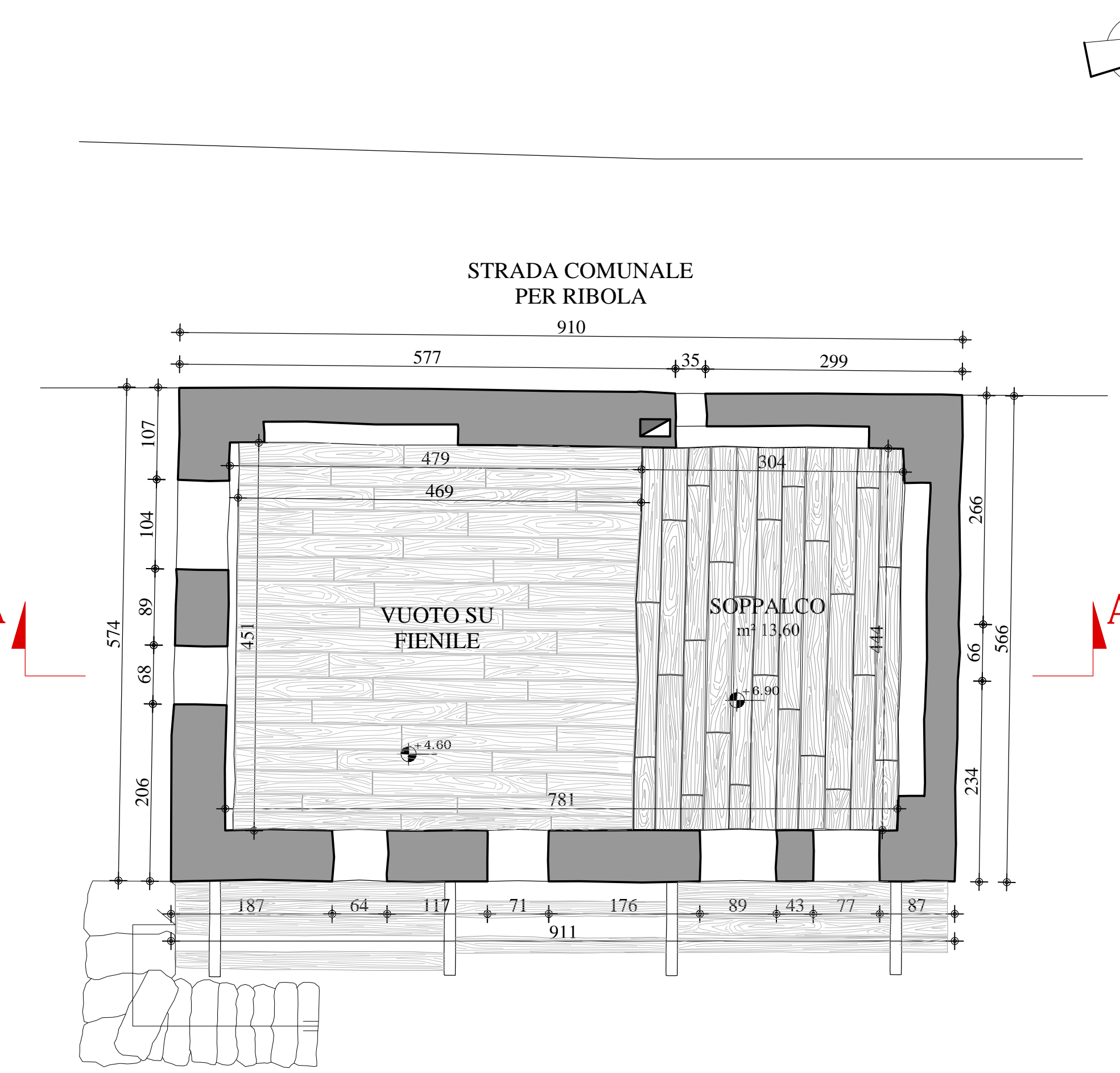

PIANO SOTTOTETTO

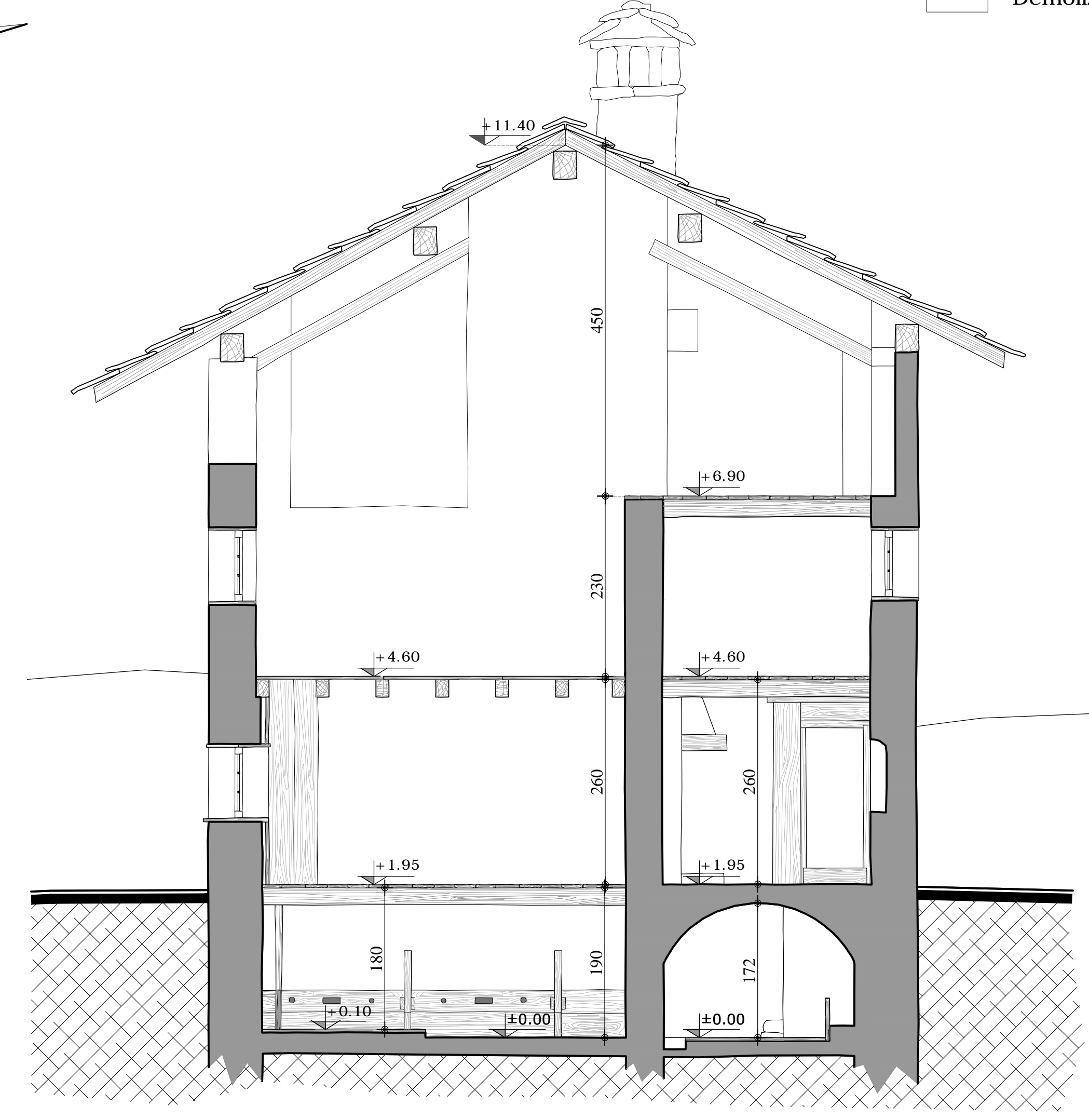

SEZIONE A-A

REGIONE VALLE D'AOSTA  
COMUNE DI ISSIME

**RISANAMENTO CONSERVATIVO  
DELL'EDIFICIO DENOMINATO  
"LASCITO LINTY"  
CENTRO VISITATORI  
VALLONE DI SAN GRATO**

Committente: Amministrazione Comunale di Issime

Progetto architettonico: Arch. Franco Accordi  
Realizzazione grafica: René Dugros

tav. 3R	PIANTE SEZIONE A-A	REV 00	gennaio 2023
scala 1:50	FATTIBILITA' TECNICO-ECONOMICA	RILIEVO	